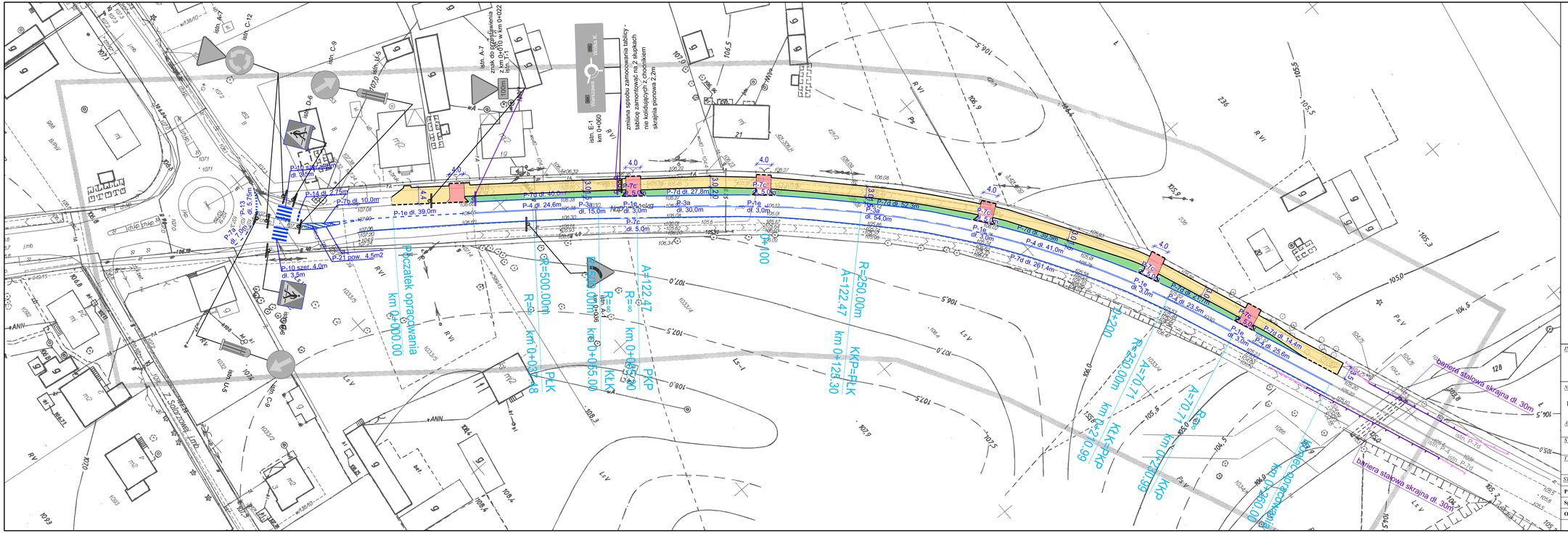
istn. A-7
znak do przestawienia z km 0+010 w km 0+022
istn. T-1
istn. E-1 km 0+060
zmiana sposobu zamocowania tablicy - montaż wspornikowy na 2 słupkach nie kolidujących z chodnikiem skrajnia pionowa 2,2m
istn. C-12
istn. C-9
istn. D-5
istn. D-6
istn. C-6
istn. A-5
istn. A-4
istn. A-6
istn. A-1
istn. P-1d
istn. P-1c
P-1h szer. 1,0m dł. 3,5m
P-1g 2,75m
P-1f 2,75m
P-1e dł. 2,75m
P-1d dł. 2,75m
P-1c dł. 2,75m
P-1b dł. 2,75m
P-1a dł. 2,75m
P-1a dł. 1,50m
P-10 szer. 4,0m dł. 3,5m
P-21 pow. 4,5m2
P-14 dł. 2,75m
P-7b dł. 10,0m
P-1e dł. 39,0m
P-4 dł. 24,6m
P-7a dł. 40,0m
P-3g dł. 15,0m
P-3a dł. 30,0m
P-7d dł. 27,8m
P-7c dł. 5,0m
P-7e dł. 5,0m
P-7d dł. 52,4m
P-3d dł. 54,0m
P-7d dł. 35,0m
P-4 dł. 41,0m
P-7d dł. 261,4m
P-7c dł. 5,0m
P-1a dł. 3,0m
P-7d dł. 23,5m
P-7d dł. 14,4m
P-7c dł. 5,0m
P-1a dł. 3,0m
P-7d dł. 25,6m
P-7c dł. 5,0m
P-1a dł. 3,0m
P-7d dł. 18,0m
P-7c dł. 5,0m
P-1a dł. 3,0m
P-7d dł. 14,4m
P-7c dł. 5,0m
P-1a dł. 3,0m
P-7d dł. 25,6